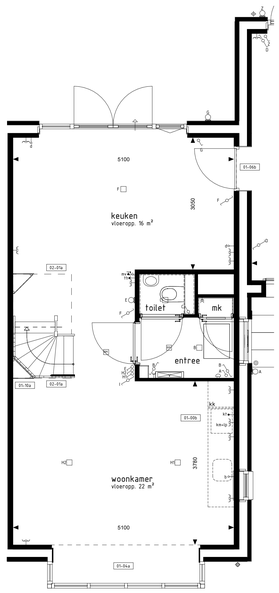

BEGANE GROND
1 : 50

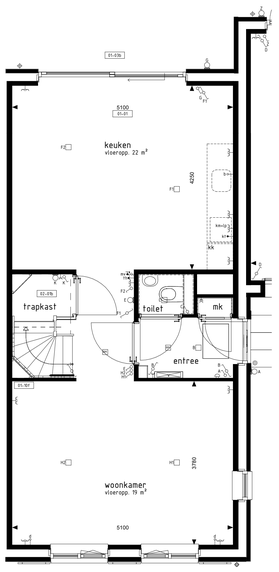

BEGANE GROND
1 : 50

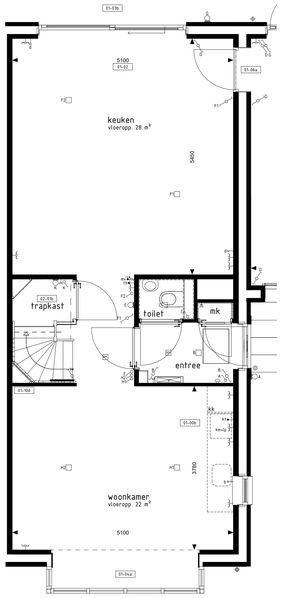

BEGANE GROND
1 : 50

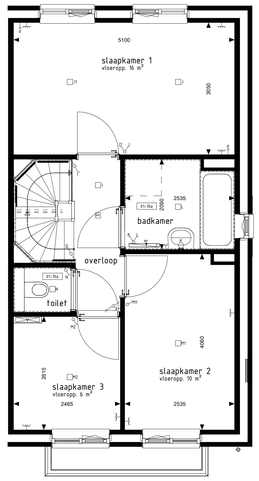

1e VERDIEPING
1 : 50

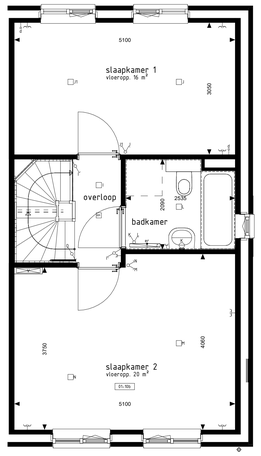

1e VERDIEPING
1 : 50

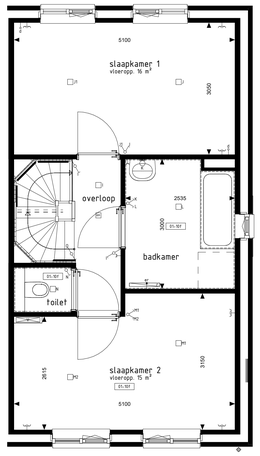

1e VERDIEPING
1 : 50

VOORGEVEL
1 : 100

ACHTERGEVEL
1 : 100

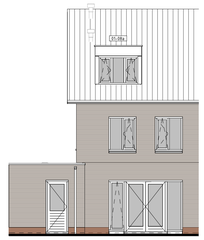

ACHTERGEVEL
1 : 100

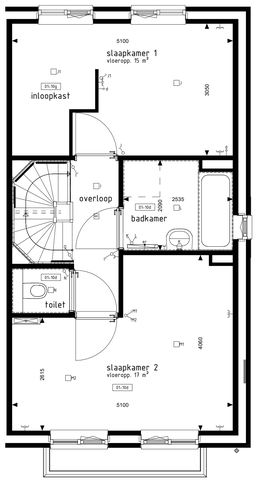

1e VERDIEPING
1 : 50

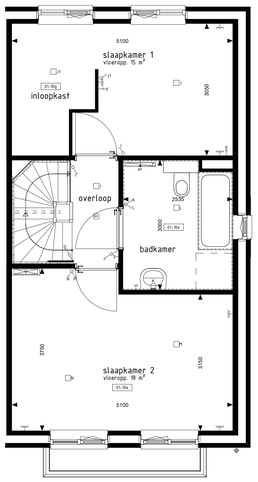

1e VERDIEPING
1 : 50

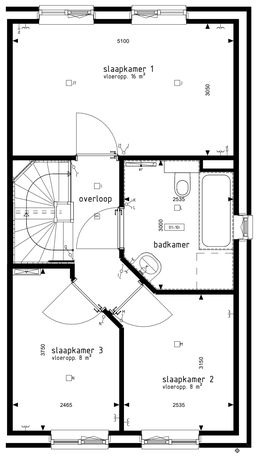

1e VERDIEPING
1 : 50

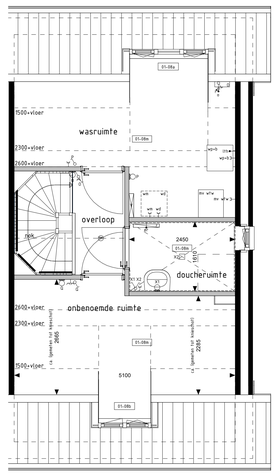

2e VERDIEPING
1 : 50

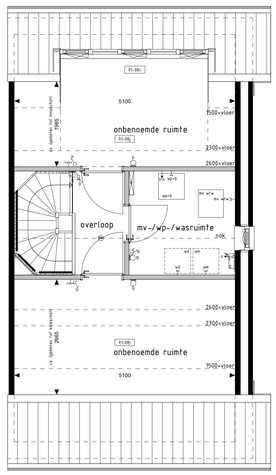

2e VERDIEPING
1 : 50

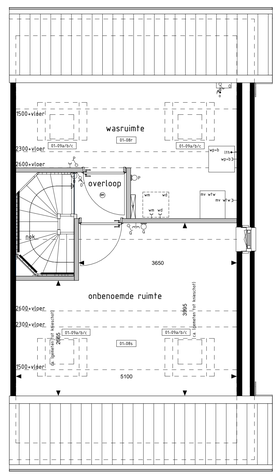

2e VERDIEPING
1 : 50

RENVOOI OPTIES

De op deze tekening getoonde woning, inclusief opties, kan
een gespiegelde versie van uw woning betreffen.

Alle opties worden gefoond a.d.h.v. de gevels en
plattegronden van bwnr. 204. De opties zijn achter ook van
toepassing voor de overige bouwnummers met eventuele
afwijkende gevel en/of plattegronden.

01-00b Keuken in woonkamer
01-01 Uitbreiding 1200mm aan achterzijde woning.
01-02 Uitbreiding 2400mm aan achterzijde woning.
01-03b Schuifpui in achtergevel ipv basis kozijn.
01-04a Erker in voorgevel (alleen mogelijk bij bwnrs 202, 204, 206 en 207)
01-06a Deurkozijn tussen garage en woning (alleen mogelijk i.c.m. optie 01-02)
01-06b Deurkozijn tussen garage en woning
01-08a Dakkapel in achtergevel (breedte ca. 1800mm).
01-08b Dakkapel in voorgevel (breedte ca. 1200mm).
01-08c Dakkapel in achtergevel (breedte ca. 3400mm).
01-08j 2 onbenoemde ruimten op 2e verdieping.
01-08m Doucheruimte (inclusief tegelwerk en sanitair), wasruimte en 1 onbenoemde ruimte op de 2e verdieping
01-08r Wasruimte op 2e verdieping.
01-08s Onbenoemde ruimte op 2e verdieping (alleen mogelijk i.c.m. optie 01-08r).
01-09a Dakvenster (br.xh. ca. 1140x1180mm).
01-09b Dakvenster (br.xh. ca. 780x1180mm).
01-09c Dakvenster (br.xh. ca. 550x980mm).
01-10a Separaat toilet (inclusief tegelwerk, exclusief aanpassing sanitair).
01-10b Samenvoegen slaapkamer 2+3.
01-10d Separaat toilet i.c.m. samenvoegen slaapkamer 2+3 inclusief tegelwerk, exclusief aanpassing sanitair).
01-10e Vergroten badkamer i.c.m. samenvoegen slaapkamer 2+3 (inclusief tegelwerk, exclusief aanpassing sanitair).
01-10f Vergroten badkamer i.c.m. separaat toilet en samenvoegen slaapkamer 2+3 (inclusief tegelwerk, exclusief aanpassing sanitair).
01-10g Inloopkast slaapkamer 1
01-10i Vergroten badkamer (inclusief tegelwerk, exclusief aanpassing sanitair).
02-01a Vervallen wanden aan zijkant trap tpv begane grond
02-01b Trapkast

BOUWKUNDIG RENVOOI

- schakelaar enkel
- schakelaar dubbel
- wisselschakelaar
- mv/wp — regeling mech. ventilatie
- plafondichtpunt
- plafondichtpunt opbouw
- wandichtpunt
- rookmelder
- rookmelder opbouw
- geaard wandcontactdoos enkel
- geaard wandcontactdoos dubbel opbouw
- geaard wandcontactdoos dubbel volledig inbouw
- schel
- deurbel
- d — aansluitpunt data/telefoon/televisie (loos)
- kt — aansluitpunt kooktoestel (loos)
- kt — aansluitpunt kooktoestel
- b — aansluitpunt boiler (loos)
- th — aansluitpunt thermostaat
- th — aansluitpunt thermostaat
- th — aansluitpunt thermostaat cv
- er — aansluitpunt elektrische radiator
- o — aansluitpunt omvormer t.b.v. zonnepanelen
- wp — aansluitpunt warmtepomp
- wm — aansluitpunt wasmachine
- wd — aansluitpunt wasdroger
- mv wtw — aansluitpunt gebalanceerde ventilatie-unit
- km — aansluitpunt keukenmeubel + lichtpunt
- radiator
- vloerverdeler cv installatie
- wm — opstelplaats wasmachine
- wd — opstelplaats wasdroger
- kk — opstelplaats koelkast
- mv wtw — opstelplaats gebalanceerde ventilatie-unit
- wp+b — opstelplaats warmtepomp + boilervat
- wp — opstelplaats warmtepomp
- b — opstelplaats boilervat
- o — opstelplaats omvormer t.b.v. zonnepanelen
- zp — zonnepanelen (positie indicatief)
- buitenkraan met schroefput
- buitenkraan
- schroefput

De voor uw woning van toepassing zijnde symbolen zijn
opgenomen in de plattegronden.

Opties: gevelaanzichten en plattegronden

BURGEMEESTERS VAN THOLEN

Woningtype:
B1, B2 en B3

Project	: **THOLEN, FASE 2, 31 KOOPWONINGEN**
Bouwnummers	: **202 t/m 207**
Schaal	: **zie tekening**
Datum	: **09 juli 2021**
Tekeningnummer	: **VK-218**